

Agenzia del Territorio
CATASTO FABBRICATI
Ufficio Provinciale di
Venezia

Dichiarazione protocollo n. VE0093819 del 08/06/2012

Planimetria di u.i.u. in Comune di Venezia - Venezia

Sestiere Santa Croce

civ. 1893

Identificativi Catastali:

Sezione: VE

Foglio: 11

Particella: 1116

Subalterno:

Compilata da:

Pattaro Silvano

Iscritto all'albo:
Geometri

Prov. Venezia

N. 1343

Scheda n. 1

Scala 1:200

PIANO TERRA

H=2.40



PIANO PRIMO

H=2.65



PIANO SECONDO

H=2.40

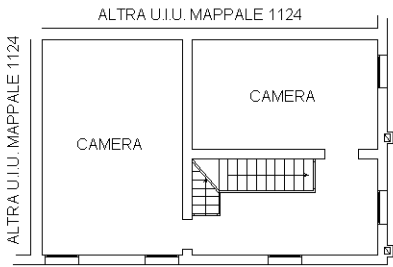

PIANO TERZO

Hmed=2.01

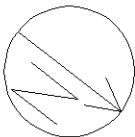
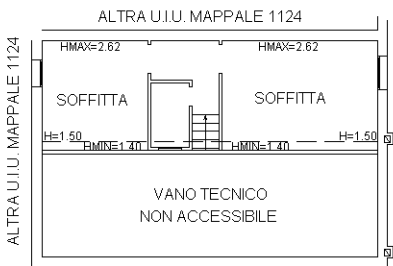

Ultima planimetria in atti

Data: 22/09/2022 - n. T329368 - Richiedente: 02798850273

Totale schede: 1 - Formato di acquisizione: A4(210x297) - Formato stampa richiesto: A4(210x297)